

TRIATHLON

de LA ROCHELLE

3 Juin 2007

Plage de chef de Baie

10 h 30 - TRIATHLON AVENIR
(7 à 15 ans)

13 h 30 - TRIATHLON POUR TOUS
250m/8Km/2Km
Journée du Triathlon au Féminin

16 h - SPRINT OPEN
750m/20Km/5Km
Challenge des **Uniformes**
Challenge Inter - Ligues Masters

INFOS : triathlondelarochelle@wanadoo.fr
06.82.22.48.49 / 06.26.64.50.75

ORGANISATION



Inscrivez - vous !

... en individuel ou par équipe ...

Le règlement du Triathlon de La Rochelle 2007

Article 1 - Généralités :

L'épreuve est organisée dans le respect du cahier des charges de la Fédération Française de Triathlon : www.fftri.com
L'organisation est libre du droit d'image sur les prises photos ou vidéos à des fins publicitaires ou commerciales
L'organisation décline toute responsabilité en cas de perte, vol ou bris de matériel lors de l'épreuve

Article 2 - Inscription :

L'inscription est ouverte à toute personne disposant d'un certificat médical d'aptitude à la pratique du triathlon en compétition datant de moins d'un an ou d'une licence compétition de la Fédération Française de Triathlon
Pour une épreuve en relais, une licence FFN pour le nageur, FFC pour le cycliste et FFA pour le coureur à pied sont acceptées
Une "carte pass" FFTRI est délivrée sur présentation d'un certificat médical et précise les conditions d'assurance pour la journée, (responsabilité civile et atteinte corporelle individuelle) dans le cadre de la participation à une épreuve de l'organisation.
Tout dossier incomplet ne sera pas enregistré et ne pourra prétendre à l'attribution d'un dossard :
bulletin inscription + règlement bancaire + photocopie licence FFTRI ou certificat médical d'aptitude à la pratique sportive + pièce d'identité (le jour de l'épreuve) + autorisation parentale pour les moins de 18 ans

La date limite de clôture des inscriptions est fixée au Mercredi 30 mai 2007 (cachet de la poste faisant foi)

PAS D'INSCRIPTION SUR PLACE LE JOUR DE L'EPREUVE

Le retrait des dossards sera effectué individuellement le jour de l'épreuve sur présentation d'une pièce d'identité ou de la licence de la fédération française de triathlon

Article 3 - Déroulement des épreuves :

La combinaison de natation est interdite si la température de l'eau est supérieure à 24°C

La combinaison de natation est obligatoire si la température de l'eau est inférieure à 16°C

Par sécurité, si la température de l'eau est inférieure à 13°C, l'organisation peut transformer l'épreuve en duathlon

Le port du casque à coque rigide (normes CE) est obligatoire à la sortie du parc à vélo (réglementation FFTRI)

Le drafting (abri en vélo) est autorisé sur l'épreuve SPRINT

Seuls les vélos de route classiques sont autorisés sur l'épreuve SPRINT avec abri (drafting) : pas de VTT

Les prolongateurs de cintre pour l'épreuve SPRINT ne doivent pas dépasser la limite des poignées de frein !

Article 4 - Classements & Récompenses :

Récompenses pour les 1^{er}, 2^e et 3^e des podiums femmes et hommes suivants :

EPREUVE AVENIR :

AVENIR 1 (8 à 11 ans) : **POUSSINS & PUPILLES**

AVENIR 2 (12 à 15 ans) : **BENJAMINS & MINIMES**

EPREUVE DECOUVERTE (à partir de 14 ans) :

DECOUVERTE INDIVIDUEL : MINIMES, CADETS, JUNIORS, SENIORS, VETERANS, SCRATCH

DECOUVERTE RELAIS : MIXTE, 100% H, 100% F

EPREUVE SPRINT (à partir de 16 ans) :

SPRINT INDIVIDUEL : CADETS, JUNIORS, SENIORS, VETERANS, SCRATCH

Challenge des Uniformes : classement réservé aux corps de sapeurs - pompiers, militaires, police et douanes

Challenge Atlantique Masters : classement vétérans licenciés FFTRI : Bretagne, PaysdeLoire, PoitouCharentes, Centre

Le comité organisateur vous souhaite un excellent séjour à La Rochelle et vous donne rendez vous le Dimanche 3 juin 2007.

Les dossiers complets sont à faire parvenir à : **Thibaud MASSON**, 25bis Rue de la gare 17440 Aytré
(thibaud.masson@yahoo.fr)



triathlondelarochelle@wanadoo.fr

Les parcours du Triathlon de La Rochelle 2007

10 h 30 : Epreuves AVENIR

Natation (75 & 150 m)



Vélo (2 km)



Course à pied (400 m à 1 km)



Vélo (4 km)



13 h 30 : DECOUVERTE // 16 h : SPRINT

Natation (250 & 750 m)

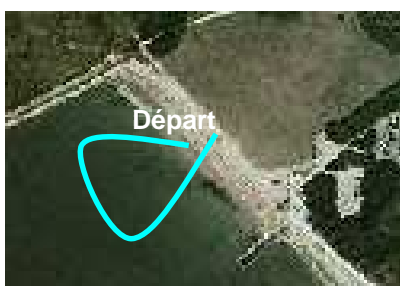

Course à pied (2 & 5 km)



Vélo (8 & 20 km)

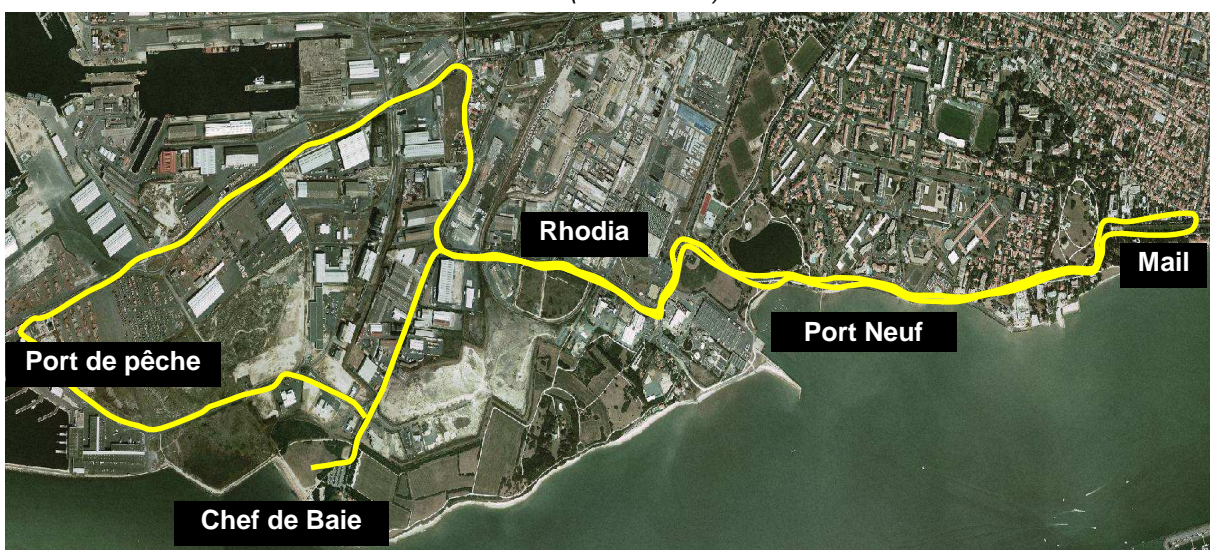

Triathlon de La Rochelle 2007



Bulletin d'Inscription Individuelle



Tout dossier incomplet ne sera ni pris en compte, ni renvoyé

Identité de l'athlète :

N°Licence FFTRI :

CLUB :

Nom :

Prénom :

Date de Naissance :

Adresse :

Code Postal :

Ville :

Téléphone Portable :

Téléphone Domicile :

E mail :

Homme

Femme

Pièces à joindre :

Règlement à l'ordre de l' ASE 17

Copie de licence de la Fédération Française de Triathlon ou

Certificat Médical de non contre indication à la pratique du triathlon en compétition

Autorisation Parentale de participation (Moins de 18 ans)

Tarifs Inscriptions :

à cocher

Epreuve Avenir

3€ licencié ou non FFTRI

Epreuve Découverte

10€ licencié FFTRI

17€ non licencié FFTRI

Epreuve Sprint

17€ licencié FFTRI

23€ non licencié FFTRI

Par cet engagement, j'atteste l'exactitude des renseignements et l'acceptation du règlement de l'épreuve.

Signature

Date limite des Inscriptions : Mercredi 30 Mai 2007 (cachet poste faisant foi)

A retourner à : **Thibaud MASSON, 25bis Rue de la Gare 17440 Aytré**
(thibaud.masson@yahoo.fr // 06 82 22 48 49)

triathlondelarochelle@wanadoo.fr

Triathlon de La Rochelle 2007



Bulletin d'Inscription par Equipe



Tout dossier incomplet ne sera ni pris en compte, ni renvoyé

Nom de l'équipe :

Athlètes	Nageur		Cycliste		Coureur à pied	
Nom						
Prénom						
Sexe	H	F	H	F	H	F
Date Naissance						
Adresse						
Ville						
N°Licence						
N°Téléphone						
E Mail						

Je soussigné, _____, capitaine de l'équipe, m'engage à respecter le règlement de l'épreuve ainsi que le comité organisateur et le corps arbitral. J'atteste l'exactitude des renseignements des athlètes de mon équipe.

Signature

Pièces à joindre :

- Règlement à l'ordre de l' ASE 17
- Copie de licence de la Fédération Française de Triathlon ou Certificat Médical de non contre indication à la pratique du triathlon en compétition
- Attestation d'appartenance au corps d' état représenté (régiment, police, sdis)

Tarifs Inscriptions :

à cocher

Epreuve Découverte

| 36€ par équipe, licenciés ou non FFTRI

Epreuve Sprint

| 60€ par équipe, licenciés ou non FFTRI

Date limite des Inscriptions : Mercredi 30 Mai 2007 (cachet poste faisant foi)

A retourner à : **Thibaud MASSON, 25bis Rue de la Gare 17440 Aytré**
(thibaud.masson@yahoo.fr // 06 82 22 48 49)