

BULLETIN D'INSCRIPTION COURTE DISTANCE

Coller une photocopie de votre licence

Nom :
 Prénom :
 Adresse :
 Téléphone :
 Sexe : Masculin Féminin
 Date de naissance :
 Club :
 N° de licence : Cat :

➤ Pièces à fournir pour les non-licenciés fftri :

Certificat médical de Pratique de la compétition du triathlon de moins de 1an

Règlement par chèque à l'ordre du TCC

Les autres licences (FFA, FFN) ne sont pas des certificats médicaux !!!

➤ Pièces à fournir pour les licenciés fftri :

Photocopie de la licence

Règlement par chèque à l'ordre du TCC

La signature du présent bulletin implique la connaissance des données figurant sur ce dépliant et le règlement de la FFTRI. Je m'engage, par le seul fait de mon inscription, à respecter le règlement et à disputer cette épreuve dans le meilleur esprit sportif. Je m'engage formellement à ne rechercher en aucun cas la responsabilité des organisateurs en cas d'accident, de maladie ou de vol résultant de ma participation à cette épreuve. Le présent engagement obligera mes héritiers et ayants droit.

Date : Signature :

A retourner avant le 5 mai 2008

Inscription à retourner à :

Triathlon club Châtelleraut
 1 bis rue des 3 barreaux
 86360 Montamisé
 Tel : 05-49-01-23-40



Parcours Découverte et CD

Natation (200 dans le sens du courant - 750m en aller retour)

Vélo (8 - 40km 2 boucles aller-retour)

Course à pied (2 - 10km 2 boucles aller-retour)

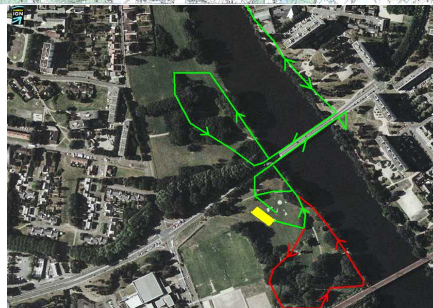
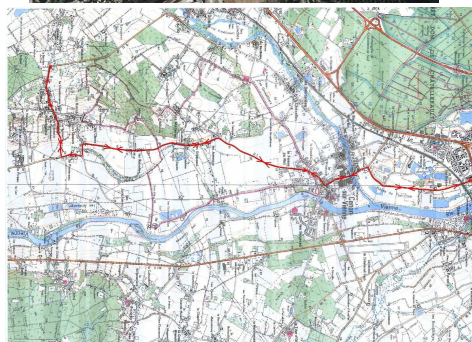
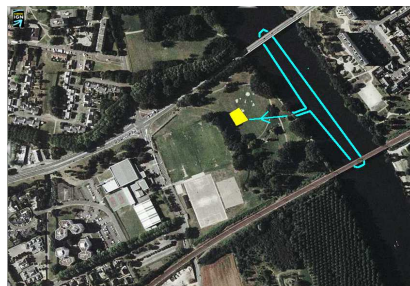

Résultats sur **chronosport.com**



Jeudi 8 mai 2008

TRIATHLON CHATELLERAUT

Coupe de France Universitaire

Championnat Régional Poitou Charentes

Triathlon Découverte (14ans et +) 10h

Duathlon Avenir (8-13ans) 12h

Triathlon Courte Distance 14h30

INFORMATIONS

triathlonchâtelleraut.com

Paldiv PALETTES ET DÉRIVÉS 05 49 98 53 92
GIANSANTI S.A.S. Franck PATOIZEAU CONSTRUCTIONS MÉCANIQUES 05 49 98 11 99
 Votre partenaire sportif **AVA** 05 49 98 13 99

OPTICIEN Krys

AGRI Loudun
 MASSEY FERGUSON
 05 49 98 10 56

INTERMARCHÉ
 Les Mousquetaires

BRICOMARCHÉ
 Les Mousquetaires

VILLE DE Châtelleraut

Conseil Général Vienne

UNIVERSITÉ DE POITIERS

REGION Poitou Charentes
 la démocratie participative

LIBERTÉ • ÉGALITÉ • FRATERNITÉ
 RÉPUBLIQUE FRANÇAISE
 MINISTÈRE DE LA SANTÉ, DE LA JEUNESSE ET DES SPORTS

Logo of the organizing committee

CENTRE-PRESSE
 Le journal d'ici

asic

FF-SPORT
 COMITÉ RÉGIONAL DU SPORT UNIVERSITAIRE POITIERS

ADIA
 Vous aimez travailler avec nous

esta FUTUROSCOPE
 élements

Infos pratiques pour le 8 MAI 2008

*Site de la course

Depuis le sud de Châtelleraut, prendre « Centre Ville », le site se trouve sur la droite, à la salle omnisport, sur les terrains de sport de Nonnes, à proximité de Auchan

*Triathlon Découverte à partir de 14 ans

- Prix de l'engagement :
 - ⇒ 5€ pour les licenciés fftri (hors accueil)
 - ⇒ 13€ pour les non-licenciés fftri
- Distance :
 - ⇒ Natation : 200m
 - ⇒ Vélo : 8km
 - ⇒ Course à pied : 2km
- Ouverture des inscriptions : 8h00
- Ouverture du parc vélo : 8h30
- Fermeture du parc vélo : 9h30
- Briefing : 9h35
- Départ : 10h
- Remise des récompenses : 11h20

*Duathlon Avenir ouvert aux enfants de 8 à 13 ans

- Prix de l'engagement :
 - ⇒ 0€ pour les licenciés fftri
 - ⇒ 4€ pour les non-licenciés fftri
- Distance :
 - ⇒ Course à pied : 300m à 600m
 - ⇒ VTT : 2 à 4km
 - ⇒ Course à pied : 300 à 1600m
- Ouverture des inscriptions : 10h00
- Ouverture du parc vélo : 11h00
- Fermeture du parc vélo : 11h45
- Briefing : 11h45
- Départ : 12h00
- Remise des récompenses : 12h30

*Triathlon Courte Distance

- Prix de l'engagement :
 - ⇒ 20€ pour les licenciés fftri (hors accueil)
 - ⇒ 51€ pour les non-licenciés fftri
- Distance :
 - ⇒ Natation : 1500m
 - ⇒ Vélo : 40km
 - ⇒ Course à pied : 10km
- Ouverture des inscriptions : 9h00
- Ouverture du parc vélo : 13h00
- Fermeture du parc vélo : 14h15
- Briefing : 14h15
- Départ : 14h30
- Remise des récompenses : 17h35

Règlement



☛ Pour Tous :

- Le port du casque rigide est obligatoire
- Le respect des arbitres, bénévoles, compétiteurs et organisateurs est de rigueur
- Le dossard doit être visible tout au long de la course
- Le dopage est interdit
- Le code de la route est respecté
- Le drafting est interdit

☛ Duathlon Avenir ouvert aux enfants de 8 à 13 ans

- Récompenses identiques pour tous
- Les parcours se situent sur le site (terrains de Base-ball et de foot). Un VTT est indispensable.

☛ Triathlon Découverte ouvert à tous à partir de 14 ans

- En cas de courant important dans la Vienne, la partie Natation sera remplacée par de la course à pied.
- Récompenses par tirage au sort
- Ravitaillements : 1 solide, 2 liquides

☛ Triathlon Courte Distance

- Cette course servira de support à la Coupe de France Universitaire (Qualificatif Coupe du Monde).
- Cette course servira de support au championnat régional Poitou-Charentes et au sélectif au Championnat de France.
- Les étudiants auront les dossards de 1 à 100.
- **Les étudiants peuvent prétendre aux primes.**
- **Les étudiants de l'académie de Poitiers participent au championnat régional individuel et club.**
- 300 participants maximum, étudiants inclus.
- En cas de courant important, la partie Natation sera remplacée par de la course à pied.
- Ravitaillements : 2 solides, 3 liquides

Récompenses en bons d'achat

Scratch : 1^{er} (250€) / 2^{ième} (150€) / 3^{ième} (100€)

Femme : 1^{er} (150€) / 2^{ième} (100€) / 3^{ième} (80€)

Vétérans H et F : 1^{er} (70€)

Junior H et F : 1^{er} (70€)

Equipe H : 1^{er} (300€) / 2^{ième} (200€) / 3^{ième} (150€)

Equipe F : 1^{er} (150€) /

BULLETIN D'INSCRIPTION

TRIATHLON DECOUVERTE DUATHLON AVENIR

Cocher l'épreuve souhaitée

Nom :

Prénom :

Adresse :

..... Téléphone :

Sexe : Masculin Féminin

Date de naissance :

Club :

N° de licence : Cat :

☛ Pièces à fournir pour les non-licenciés fftri :

Certificat médical de pratique en compétition du triathlon de moins de 1an

Autorisation parentale pour les mineurs

Règlement par chèque à l'ordre du TCC

Les autres licences (FFA, FFN) ne sont pas des certificats médicaux !!!

☛ Pièces à fournir pour les licenciés fftri :

Photocopie de la licence

Règlement par chèque à l'ordre du TCC

La signature du présent bulletin implique la connaissance des données figurant sur ce dépliant et le règlement de la FFTRI. Je m'engage, par le seul fait de mon inscription, à respecter le règlement et à disputer cette épreuve dans le meilleur esprit sportif. Je m'engage formellement à ne rechercher en aucun cas la responsabilité des organisateurs en cas d'accident, de maladie ou de vol résultant de ma participation à cette épreuve. Le présent engagement obligera mes héritiers et ayants droit.

Date : Signature :

A retourner avant le 5 mai 2008